asmisaf

ASOCIACIÓN DE PERSONAS CON DISCAPACIDAD INTELECTUAL Y DEL DESARROLLO DE LA SAFOR

asmisaf

Plena inclusió
Comunitat Valenciana

Somos una **asociación de familiares de personas con discapacidad intelectual y del desarrollo** creada en 1965 y declarada de UTILIDAD PÚBLICA por el Ministerio del Interior.

GOBIERNO DE ESPAÑA
MINISTERIO DEL INTERIOR

Formamos parte de Plena Inclusión:

6.000
PERSONAS CON DISCAPACIDAD INTELECTUAL Y DEL DESARROLLO

1.500
VOLUNTARIOS

8.000
ASOCIADOS

1.700
PROFESIONALES

Nuestra Misión

Pertenecemos al movimiento asociativo de Plena Inclusión Comunitat Valenciana y compartimos la misión de: contribuir, desde su compromiso ético, con apoyos y oportunidades, a que cada persona con discapacidad intelectual o del desarrollo y su familia pueda desarrollar su proyecto de calidad de vida, así como a promover su inclusión como ciudadana de pleno derecho en una sociedad más justa y solidaria.

Qué es la Discapacidad Intelectual

Las personas con discapacidad intelectual tienen limitaciones para funcionar en su vida diaria y les cuesta más aprender habilidades sociales e intelectuales para actuar en diferentes situaciones.

La discapacidad intelectual aparece antes de los 18 años y no es una enfermedad mental.

El grado de discapacidad depende de cada persona y de las barreras y obstáculos de su entorno.

Son personas con pleno derecho, con sus capacidades, gustos, sueños, necesidades y particularidades.

Con los apoyos adecuados, todas ellas pueden progresar y contribuir a la sociedad.

Qué es la Discapacidad del Desarrollo

Este término se utiliza para todas aquellas discapacidades que se originan en el tiempo del desarrollo (los primeros 18 años de vida de la persona). Indica que existen limitaciones en áreas relevantes de la vida tales como el lenguaje, la movilidad, el aprendizaje, el autocuidado y la vida independiente.

Qué hacemos

FORMACIÓN Y ATENCIÓN A FAMILIAS

Reuniones familiares para tratar temas de interés común.

Bienvenida a Asmisaf. Presentación de la asociación en todos sus ámbitos.

Reuniones de grupos de familias:

- Participación en Encuentros de Familias autonómicos y nacionales.
- Jornadas de participación de familias.
- Atenciones individualizadas.

EMPLEO CON APOYO

Trabajamos la inserción socio-laboral de las personas con discapacidad intelectual en empresa ordinaria mediante la metodología de empleo con apoyo.

Facilitamos orientación y asesoramiento a las empresas acerca de subvenciones para la contratación.

FORMACIÓN LABORAL

Programas formativos de Cualificación Básica en actividades auxiliares en viveros, jardines y centros de jardinería. Entidad colaboradora de la Consellería de Educación.

Formación privada complementaria:

- Elaboración de artículos artesanales y bisutería.
- Operaciones auxiliares de servicios administrativos y generales.

Centro homologado por el SERVEF para el Certificado de Profesionalidad para la limpieza de superficies y mobiliario en edificios y locales.

Programas de orientación laboral subvencionados por el SERVEF.

EMPLEO PROTEGIDO

CEE Econatura Safor, con una plantilla compuesta en un 70% por personas con discapacidad intelectual:

- Auxiliar de limpieza
- Auxiliar de jardinería

Nuestros centros

Asmisaf somos una asociación en la que gestionamos distintos centros y servicios, para poder atender al mayor número de personas con discapacidad intelectual y del desarrollo de manera integral.

Trabajamos en todos los ámbitos de la vida de estas personas donde observamos que necesitan apoyos para poder disfrutar y ejercer sus derechos como cualquier otro ciudadano.

Adaptamos los recursos existentes en la sociedad con el fin de que sean útiles para las personas con discapacidad intelectual, y si no existe lo creamos nosotros.

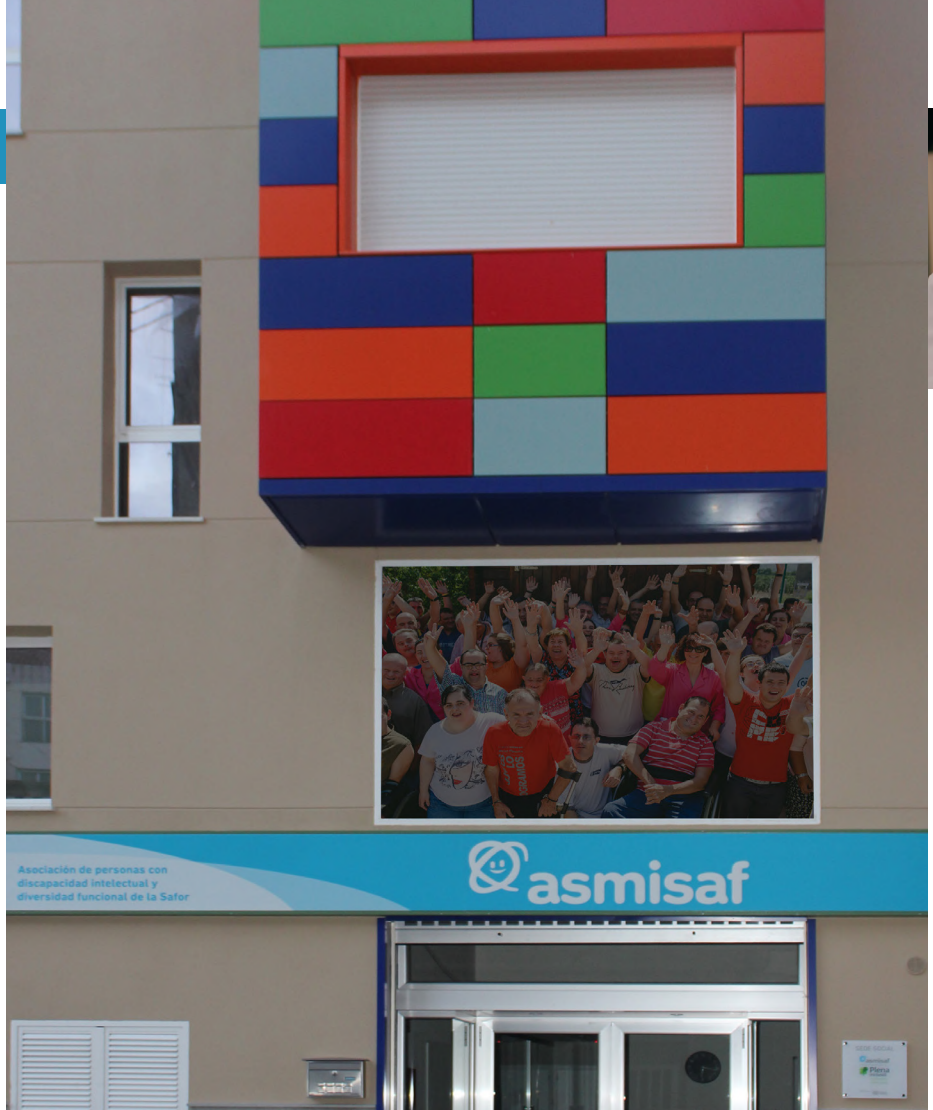

SEDE
Gandia, reciente construcción

Residencia de personas con discapacidad intelectual y del desarrollo con limitadas necesidades de apoyo

CENTRO DE ENCUENTRO
Familias
Personas con discapacidad
Ocio, tiempo libre y diversión

ATENCIÓN A LAS FAMILIAS

CENTRO DE FORMACIÓN

RESIDENCIA "LA SAFOR"
Potríes

Normaliza la vida de las personas con discapacidad intelectual y del desarrollo, ayudándoles a que sean más independientes

Viven 44 personas

ALOJAMIENTO Y MANUTENCIÓN

CUIDADO PERSONAL, ACTIVIDADES DE VIDA DIARIA Y PROTECCIÓN DEL RESIDENTE

REHABILITACIÓN FISIOTERAPÉUTICA

SEGUIMIENTO DE LA SALUD DESDE SERVICIO DE ENFERMERÍA

ATENCIÓN PSICOLÓGICA

ATENCIÓN SOCIO-EDUCATIVA

ATENCIÓN SOCIAL

ACTIVIDADES RECREATIVAS Y RELACIÓN SOCIAL

SERVICIO DE LAVANDERÍA

ATENCIÓN Y ORIENTACIÓN FAMILIAR

CENTRO DE DÍA
Potríes

Atención a personas con extensas necesidades de apoyo en todas las áreas de la vida diaria

Asisten 40 personas

CENTRO OCUPACIONAL
L'Alquería de la Comtessa

Creado para atender a personas con necesidades de apoyo a través de programas de terapia y orientación laboral y ocupacional

Capacidad para 80 personas (intermintentes y/o limitadas)

SERVICIO DE COMEDOR

CUIDADO PERSONAL, ACTIVIDADES DE VIDA DIARIA Y PROTECCIÓN DEL CLIENTE

REHABILITACIÓN FISIOTERAPÉUTICA

ATENCIÓN PSICOLÓGICA

TERAPIA OCUPACIONAL Y REHABILITADORA

ACTIVIDADES RECREATIVAS, CULTURALES Y DE RELACIÓN SOCIAL

ATENCIÓN Y ORIENTACIÓN FAMILIAR

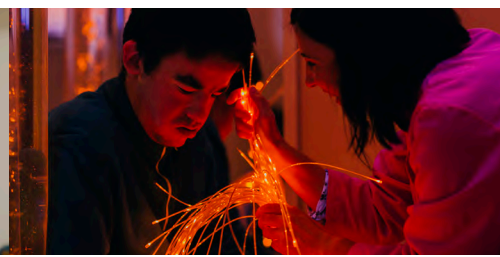
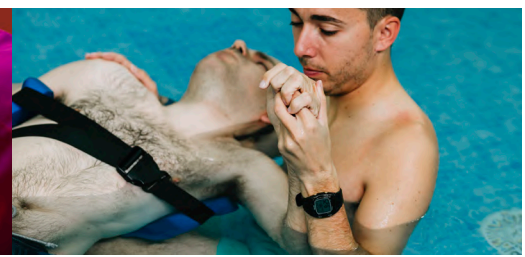

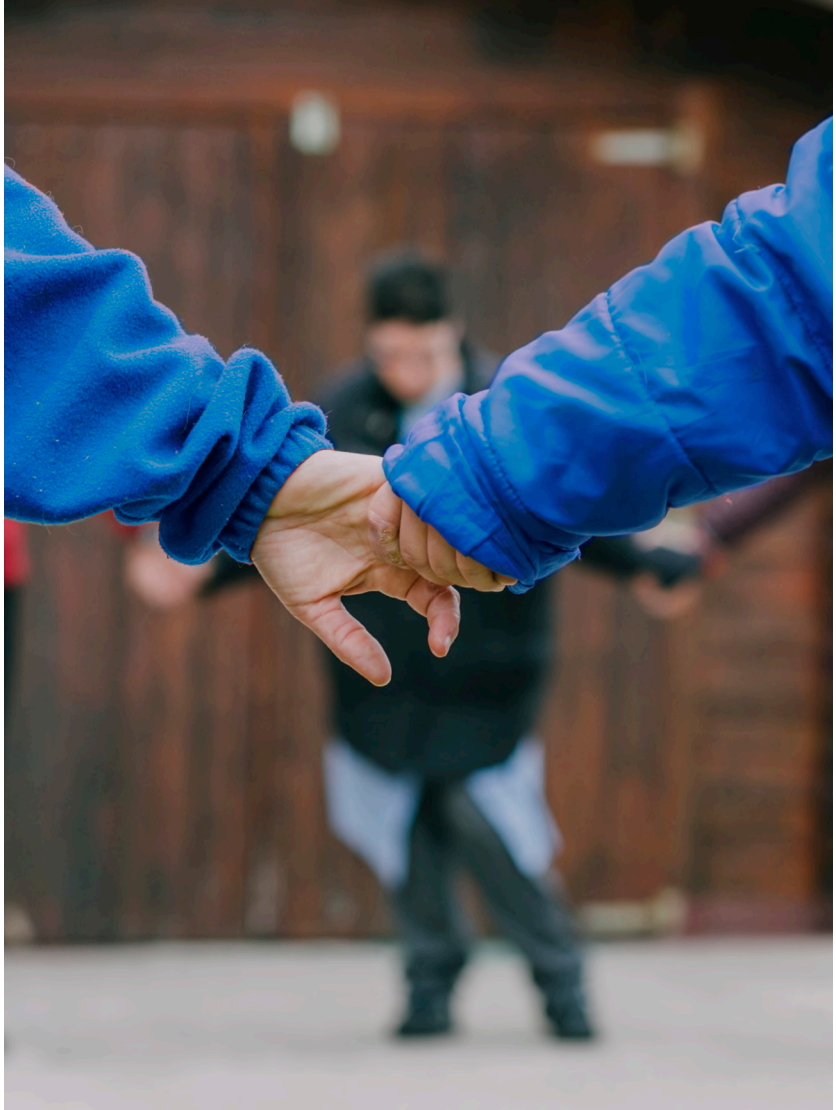

Como puedes colaborar

- Socio colaborador
- Compra productos Asmisaf: bodas, comuniones, bautizos, etc
- Voluntariado social para ocio o actividades en centros

Si eres empresa: **RSC (Responsabilidad Social Corporativa)**

- Socio colaborador
- Compra productos Asmisaf: detalles empresa, promociones, etc
- Convenios de prácticas laborales
- Contratación PCDI
- Participación en eventos Asmisaf
- Voluntariado corporativo

COLABORO

Itinerarios Integrados
de Inserción Sociolaboral

Desde ASMISAF estamos llevando a cabo el proyecto COLABORO de **Itinerarios integrados para la inserción sociolaboral de personas en riesgo o situación de exclusión social**.
Esta actuación está **cofinanciada por la Unión Europea a través del Programa Operativo del Fondo Social Europeo (FSE) de la Comunitat Valenciana 2014-2020**.
Va dirigido a personas con discapacidad intelectual que necesitan apoyos y orientaciones para mejorar su situación social, personal y laboral.

GENERALITAT VALENCIANA
Vicepresidència i Conselleria d'Igualtat i Polítiques Inclusives

UNIÓN EUROPEA
Fondo Social Europeo
El FSE invierte en tu futuro

Proyecto COLABORO :: ITINERARIOS INTEGRADOS de inserción Sociolaboral

OBJETIVOS

- Promover la inclusión social activa
- Luchar contra la discriminación
- Promover la participación activa y mejorar la posibilidad de encontrar empleo
- Desarrollar actividades integradas y personalizadas para adquirir competencias.

FORMACIÓN

CURSOS

- Informática básica
- Páginas web

Y para la obtención de carnets especiales:

- Manipulador de alimentos
- Manipulador de plaguicidas
- Carretillero.

ACTIVIDADES

- **Acogida y valoración** sociolaboral individualizado

- Diseño y desarrollo de **itinerarios** individuales

Atendiendo a los siguientes aspectos:

- Necesidades sociales
- Desarrollar competencias necesarias para desempeñar actividades sociolaborales
- Orientación profesional
- Desarrollar competencias para el uso de las nuevas tecnologías

Dichas actividades se realizaran a través de **tutorías individuales y talleres grupales**

- **Intermediación laboral** con empresas , apoyo en la realización de prácticas laborales y **apoyo en el empleo** de aquellos que se inserten laboralmente.

TALLERES

Los principales TALLERES que se van a poner en marcha son:

- TICs: Como realizar trámites con la administración pública a través de internet
- TICs: Como manejar Internet , Google, e-mail, Redes sociales para mejorar nuestra empleabilidad
- Imagen personal y autoestima
- Desarrollo de competencias básicas profesionales
- Habilidades sociales: Comunicación, Emociones, Resolver Conflictos
- Empoderamiento para mujeres: Autoconocimiento, bienestar, respeto
- Autonomía y autodeterminación: Decisiones, oportunidades, futuro
- Búsqueda activa de empleo
- Legislación básica laboral

asmisaf

Plena inclusió
Comunitat Valenciana

www.asmisaf.es
asmisaf@asmisaf.es

RESIDENCIA Y CENTRO DE DÍA LA SAFOR
Pda. del Prado, s/n
46721 POTRÍES
962 899 331

SEDE
Cardenal Cisneros, 8
46701 GANDIA
962 955 118

CENTRO OCUPACIONAL LA SAFOR
País Valencià, 52
46715 L'ALQUERIA DE LA COMTESSA
962 800 482

GENERALITAT VALENCIANA
Vicepresidència i Conselleria d'Igualtat i Polítiques Inclusives

Fondo Social Europeo
El FSE invierte en tu futuro
UNIÓN EUROPEA